



การไฟฟ้าส่วนภูมิภาค  
PROVINCIAL ELECTRICITY AUTHORITY

Switching Deadline

23 ก.พ. 67

เลขที่ ก.๓ กฟส.กทบ.(ปบ) - ๐๒๗/๒๕๖๗  
ชื่อผู้รับ นายพัทธนันท์ พชิตราสุวรรณชล  
ชื่อผู้ส่ง นายนรุตม์ชัย เกษมณี

วันที่ ๒๑ กุมภาพันธ์ ๒๕๖๗  
ตำแหน่ง อก.ปบ.(ก๓)  
ตำแหน่ง รจก.(ท) ปฏิบัติงานแทน ผจก.กฟส.กทบ.

ด้วยการไฟฟ้า กฟอ.กทบ. ขออนุมัติดับไฟเพื่อปฏิบัติงาน ปรับปรุงระบบไฟฟ้า ระบบจำหน่ายจร KTD๐๔, KTD๐๕ และ KTD๐๘ ตามแผนผังสังเขปแนบ จำนวน =๒= แผ่น ดังนี้

ที่	ฟีดเดอร์	วัน/เดือน/ปี	ตั้งแต่เวลา	ถึงเวลา	ลักษณะงานที่ปฏิบัติ/บริเวณ	จาก	ถึง	ผู้ควบคุมงาน
๑	KTD ๐๔, KTD ๐๕, KTD ๐๘	๒๕ ก.พ. ๖๗	๐๘.๓๐ น.	๑๗.๐๐ น.	ปรับปรุงระบบไฟฟ้า หน้า สฟฟ.กทบ.๔ เชื่อมโยงข้างวัดนางสาว	หน้า สฟฟ.กทบ.๔ (ซอยวิรุฬหาราชูร์ ฝั่ง ตรงข้าม สฟฟ.) เข้า ซอยข้างวัดนางสาว	ข้าง รร.วัด นางสาว	นายนพพร ชาวไชยศรี หม.ปบ. กฟส.กทบ. โทร. ๐๘๗ - ๖๗๑๕๖๒๖

พื้นที่ที่มีผู้ใช้ไฟได้รับผลกระทบ(ไฟดับ) มีผู้ใช้ไฟได้รับผลกระทบจากการดับไฟปฏิบัติงานจำนวน ๑๘๒ ราย

ผู้ประสานงานการดับไฟ ชื่อ นายนพพร ชาวไชยศรี ตำแหน่ง หม.ปบ. กฟส.กทบ. โทร. ๐๘๗ - ๖๗๑๕๖๒๖

พื้นที่ ที่ขอดับไฟปฏิบัติงานมีสายเคเบิลใยแก้วนำแสงของ กฟภ. (หากมีโอกาสชำรุด ผศส.กรส.(ก.๓) จะไปตรวจสอบก่อนปฏิบัติงาน)

๑.  มีสายเคเบิลใยแก้วนำแสง  ๑.๑  มีโอกาสชำรุด  ๑.๒  ไม่มีโอกาสชำรุด
๒.  ไม่มีสายเคเบิลใยแก้วนำแสง

(นายนรุตม์ชัย เกษมณี)

ตำแหน่ง รจก.(ท) ปฏิบัติงานแทน ผจก.กฟส.กทบ.

สำหรับแผนกควบคุมการจ่ายไฟ (ผคฟ.) กฟภ.๓  
เรียน อก.ปบ.(ก๓)

๒๑ กุมภาพันธ์ ๒๕๖๗

ผคฟ. พิจารณาแล้วเห็นควร

อนุมัติให้ดับไฟตามคำขอข้อ 1 ฟีดเดอร์ <sup>KTD 04</sup> <sup>KTD 05</sup> <sup>KTD 08</sup> จาก - ถึง -  
ในวันที่ ๒๕ ก.พ. ๖๗ ตั้งแต่เวลา ๐๘.๓๐ น. ถึง ๑๗.๐๐ น. ตามใบสั่งทำสวิชชิงเลขที่ 316/2567

อนุมัติให้ดับไฟตามคำขอข้อ... ฟีดเดอร์... จาก... ถึง...  
ในวันที่... ตั้งแต่เวลา... น. ถึง... น. ตามใบสั่งทำสวิชชิงเลขที่

พนักงานศูนย์ฯ นาย กังคัลสิทธิ์ เดิมสมสะอาด ประสานงานการขอดับไฟกับ <sup>รจก.๓</sup> <sup>๐๘๖๐๐๗๗</sup> <sup>๘๗๑๕๖๒๖</sup>

(ทงวารุณีโชติ <sup>ว.ค.ป.กทบ.</sup>)

จตค.๔ แทน ทพ.กฟ.

สำหรับผู้อนุมัติ

ที่ ก.๓ กปบ.(คฟ.)

ขั้นตอนการสวิชชิง 3 แผ่น

แผนผังแนบ ๒ แผ่น

เรียน ผจก. <sup>๐๘๖๐๐๗๗</sup>

อก.บช.(ก๓), อก.วว.(ก๓)

ผจก. (สถานีฯ)

อนุมัติ และแจ้ง จป. เพื่อตรวจสอบความปลอดภัย

เพื่อทราบ และจัดพนักงานเข้าปฏิบัติงานร่วมกับศูนย์ฯ นครปฐม

พร้อมทั้งลงข้อมูลแจ้งแผนดับไฟลงใน www.pea.co.th

ตั้งแต่วันที่... น. เป็นต้นไป จนกว่างานจะแล้วเสร็จ

(นายเลอพงศ์ แก่นจันทร์)

รท.ปบ.(ก๓) ปฏิบัติงานแทน อก.ปบ.(ก๓)

## ใบสั่งทำสวิตชิง

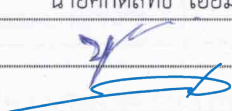
1. สถานที่ทำงาน	บริเวณ ถ.สายใยรัก - ซ.คลองมะเดื่อ 11				
2. กำหนดวันที่ทำงาน	25 ก.พ. 67	ระหว่าง	08.30 น.	ถึง	17.00 น.
3. ผู้ขอทำงาน	กฟอ.กทบ.	งานที่ทำ	ปรับปรุงระบบจำหน่าย KTD04,05,08		ตามใบขอปฏิบัติงาน 316/2567
4. เตรียมการสวิตชิงโดย	นายศักดิ์สิทธิ์ เอี่ยมสะอาด			วันที่	23 กุมภาพันธ์ 2567
5. ตรวจสอบสวิตชิงโดย				วันที่	23 กุมภาพันธ์ 2567
6. อนุมัติสวิตชิงโดย				วันที่	23 กุมภาพันธ์ 2567
7. สั่งทำสวิตชิงโดย	<ol style="list-style-type: none"> <li>1. นครินทร์,สาวพิชชา,ณัฐกาญจน์,สุธี,สามารถ (กะ1 00.00 น. - 08.00 น.)</li> <li>2. จิรวัดน์,วัฒนา,พิชชา,วีรวัชร,อมร (กะ2 08.00 น. - 16.00 น.)</li> <li>3. พีรภัทร,สุภัชชา,ขุนทอง,ศักดิ์สิทธิ์,พนิต (กะ3 16.00 น. - 24.00 น.)</li> </ol>				

ที่	รหัสอุปกรณ์	สภาพอุปกรณ์ ปกติก่อน ดำเนินการ	ดำเนินการ	เวลา	ผู้ดำเนินการ	ผู้สั่งการ	หมายเหตุ
1	ตรวจสอบอุปกรณ์ป้องกันและตัดตอน ก่อนทำการสวิตชิง						
2	KTD-TP1	"OLTC" Auto	"OLTC" Manual		KTD		TP1 -
3	KTD-TP2	"OLTC" Auto	"OLTC" Manual		KTD		TP2 -
4	KTD04VB-01	"ON" Auto Reclose	"OFF" Auto Reclose		KTD		CB -
5	KTD05VB-01	"ON" Auto Reclose	"OFF" Auto Reclose		KTD		CB -
6	KTD08VB-01	"ON" Auto Reclose	"OFF" Auto Reclose		KTD		CB -
7	KTA-TP2	"OLTC" Auto	"OLTC" Manual		KTA		TP2 -
8	KTA07VB-01	"ON" Auto Reclose	"OFF" Auto Reclose		KTA		CB -
9	KTA08VB-01	"ON" Auto Reclose	"OFF" Auto Reclose		KTA		CB -
10	- ย้ายโหลด KTD04 บางส่วน ไปจ่ายไฟจาก KTA08						
11	KTA08S-03	ปลด,ล๊อคคาน	ล๊อค		กทบ.		SF6 หน้าโลดัส ซ.ตู้เย็น
12	KTD04S-02	ล๊อค	ปลด,ล๊อคคาน		กทบ.	SCADA	SF6 ช่างรร.วัดนางสาว
13	- ย้ายโหลด KTD08 บางส่วน ไปจ่ายไฟจาก KTA07						
14	KTA07S-06	ปลด,ล๊อคคาน	ล๊อค		กทบ.		SF6 หน้ารัง.ผ้าขนหนู
15	KTD08VB-01	ล๊อค	ปลด		KTD		CB -
16	- ย้ายโหลด KTD05 บางส่วน ไปจ่ายไฟจาก KTD09						
17	KTDBVB-01	ปลด	ล๊อค		KTD		CB ขนานบัส
18	DIS ซค.KTD05//09	ปลด	ล๊อค		กทบ.		DIS คอสะพานท่าจีน ฝั่ง กทบ.
19	DIS ซค.KTD05	ล๊อค	ปลด(ใช้โหลดบัสเตอร์)		กทบ.		DIS ตรงข้าม บ.เวนท์ อินดัสเตรียลา
20	KTDBVB-01	ล๊อค	ปลด		KTD		CB ขนานบัส
21	- เมื่อพร้อมดับไฟปฏิบัติงานเวลา 08.30 น.						
22	DIS ซค.KTD04	ล๊อค	ปลด(ใช้โหลดบัสเตอร์)		กทบ.		DIS หน้าโรงบำบัดน้ำเสีย บ.นันทนาการทอฯ
23	KTD05VB-01	ล๊อค	ปลด		KTD		CB -
24	KTD05S-01	ล๊อค	ปลด		KTD		DIS Pot Head F.5
25	KTD08S-01	ล๊อค	ปลด		KTD		DIS Pot Head F.8



ที่	รหัสอุปกรณ์	สภาพอุปกรณ์ ปกติก่อน ดำเนินการ	ดำเนินการ	เวลา	ผู้ดำเนินการ	ผู้สั่งการ	หมายเหตุ
26	KTD10S-01	สับ	ปลด		KTD		DIS Pot Head F.10
27	แจ้ง กพอ.กทบ. โหลดบริเวณพื้นที่ดับไฟปฏิบัติงานวงจร KTD08 ออก						
28	เมื่อ กพอ.กทบ. แจ้งโหลดบริเวณพื้นที่ดับไฟปฏิบัติงานวงจร KTD08 ออกแล้วเสร็จ						
29	แจ้งผู้ควบคุมงานให้ชุดฮอทไลน์ตัด DDE วงจร KTD08 บริเวณ หจก.สุรัตน์พัฒนาการทอ แบบมีไฟ (ตามผังแนบ) ได้						
30	เมื่อผู้ควบคุมงานแจ้งชุดฮอทไลน์ตัด DDE วงจร KTD08 บริเวณ หจก.สุรัตน์พัฒนาการทอ แล้วเสร็จ						
31	แจ้งสถานะดับไฟให้ผู้ควบคุมงานรับทราบ						
32	แจ้งผู้ควบคุมงานลงรายละเอียด และความปลอดภัยในการปฏิบัติงานใน We Safe						
33	KTD-TP1	"OLTC" Manual	"OLTC" Auto		KTD		TP1 -
34	KTD-TP2	"OLTC" Manual	"OLTC" Auto		KTD		TP2 -
35	KTD04VB-01	"OFF" Auto Reclose	"ON" Auto Reclose		KTD		CB -
36	KTA-TP2	"OLTC" Manual	"OLTC" Auto		KTA		TP2 -
37	KTA07VB-01	"OFF" Auto Reclose	"ON" Auto Reclose		KTA		CB -
38	KTA08VB-01	"OFF" Auto Reclose	"ON" Auto Reclose		KTA		CB -
39	เมื่อผู้ควบคุมงานแจ้งลงรายละเอียด และความปลอดภัยในการปฏิบัติงานใน We Safe เสร็จเรียบร้อย						
40	แจ้งผู้ควบคุมงานให้ชุดทำงานปฏิบัติงานได้						
*** สิ้นสุด Switching ช่วงเช้า ***							
41	เมื่อผู้ควบคุมงานแจ้งชุดทำงานปฏิบัติงานแล้วเสร็จ						
42	KTD-TP1	"OLTC" Auto	"OLTC" Manual		KTD		TP1 -
43	KTD-TP2	"OLTC" Auto	"OLTC" Manual		KTD		TP2 -
44	KTD04VB-01	"ON" Auto Reclose	"OFF" Auto Reclose		KTD		CB -
45	KTA-TP2	"OLTC" Auto	"OLTC" Manual		KTA		TP2 -
46	KTA07VB-01	"ON" Auto Reclose	"OFF" Auto Reclose		KTA		CB -
47	KTA08VB-01	"ON" Auto Reclose	"OFF" Auto Reclose		KTA		CB -
48	- เมื่อพร้อมจ่ายไฟ						
49	แจ้งผู้ควบคุมงานให้ชุดฮอทไลน์เชื่อม DDE วงจร KTD08 บริเวณ หจก.สุรัตน์พัฒนาการทอ แบบมีไฟ (ตามผังแนบ) ได้						
50	เมื่อผู้ควบคุมงานแจ้งชุดฮอทไลน์เชื่อม DDE วงจร KTD08 บริเวณ หจก.สุรัตน์พัฒนาการทอ แล้วเสร็จ						
51	DIS ชค.KTD04	ปลด	สับ		กทบ.		DIS หน้าโรงบำบัดน้ำเสีย บ.นันทนาการทอฯ
52	KTD05S-01	ปลด	สับ		KTD		DIS Pot Head F.5
53	KTD08S-01	ปลด	สับ		KTD		DIS Pot Head F.8
54	KTD10S-01	ปลด	สับ		KTD		DIS Pot Head F.10
55	KTD05VB-01	ปลด	สับ คง OFF Auto Reclose		KTD		CB -
56	- ย้ายโหลด KTD04 บางส่วน กลับจาก KTA08						
57	KTD04S-02	ปลด, ล็อคคาน	สับ		กทบ.	SCADA	SF6 ข้างร.วัดนางสาว
58	KTA08S-03	สับ	ปลด, ล็อคคาน		กทบ.		SF6 หน้าโลตัส ช.ตุ๋น
59	- ย้ายโหลด KTD08 บางส่วน กลับจาก KTA07						
60	KTD08VB-01	ปลด	สับ คง OFF Auto Reclose		KTD		CB -

ที่	รหัสอุปกรณ์	สภาพอุปกรณ์ ปกติก่อน ดำเนินการ	ดำเนินการ	เวลา	ผู้ดำเนินการ	ผู้สั่งการ	หมายเหตุ
61	KTA07S-06	สับ	ปลด, ล็อคคาน		กทบ.		SF6 หน้ารัง.ผ้าขนหนู
62	- ย้ายโหลด KTD05 บางส่วน กลับจาก KTD09						
63	KTDBVB-01	ปลด	สับ		KTD		CB ขนานบัส
64	DIS ชค.KTD05	ปลด	สับ		กทบ.		DIS ตรงข้าม บ.เวนท์ อินดัสเตรียลฯ
65	DIS ชค.KTD05//09	สับ	ปลด(ใช้โหลดบัสเตอร์)		กทบ.		DIS คอสะพานทำเงิน ฝั่ง กทบ.
66	KTDBVB-01	สับ	ปลด		KTD		CB ขนานบัส
67	KTD-TP1	"OLTC" Manual	"OLTC" Auto		KTD		TP1 -
68	KTD-TP2	"OLTC" Manual	"OLTC" Auto		KTD		TP2 -
69	KTD04VB-01	"OFF" Auto Reclose	"ON" Auto Reclose		KTD		CB -
70	KTD05VB-01	"OFF" Auto Reclose	"ON" Auto Reclose		KTD		CB -
71	KTD08VB-01	"OFF" Auto Reclose	"ON" Auto Reclose		KTD		CB -
72	KTA-TP2	"OLTC" Manual	"OLTC" Auto		KTA		TP2 -
73	KTA07VB-01	"OFF" Auto Reclose	"ON" Auto Reclose		KTA		CB -
74	KTA08VB-01	"OFF" Auto Reclose	"ON" Auto Reclose		KTA		CB -
*** สิ้นสุด Switching ทั้งหมด ***							

5/6 = 40  
21.8 = 50.10

แผนผังสถานะปัจจุบัน ก่อนตัดไฟ บริเวณ ไลน์แยก ถ.สายใยรัก - ซอยคลองมะเดื่อ 11

เพื่อให้ชุดงาน ผบ.กทส.กทบ. ปฏิบัติงาน ปรับปรุงระบบไฟฟ้า บริเวณ หน้า สฟฟ.กทบ.4 (ซอยวิรุฬหาราษฎร์ ฝั่งตรงข้าม สฟฟ.) -

ซอยข้างวัดนางสาว - ซ่าง รร.วัดนางสาว

วันที่ปฏิบัติงาน คือ วันอาทิตย์ที่ 25 ก.พ. 2567 เวลา 8.30 - 17.00 น.

DIS. KTD10S - 01

DIS. KTD08S - 01

DIS. KTD05S - 01

ไปวัดท่าไม้



DIS. ชั่วคราว

ตรงข้าม บ.เวนท์ อินดัสเตรียล

ไป ถ.เศรษฐกิจ



หจก.สุรัตน์พัฒนาการทอ



DIS. ชั่วคราว

หน้าโรงบำบัดน้ำเสีย บ.นันทนาการทอ



LBS. KTD04S - 02



รร.วัดนางสาว

ไป วัดนางสาว



หมายเหตุ มีผู้ได้รับผลกระทบจากการตัดไฟ ประมาณ 182 ราย



แผนผังสถานะปัจจุบัน หลังดับไฟ บริเวณ โลนแยก อ.สายใยรัก - ขอยคลองมะเดื่อ 11

เพื่อให้ชุดงาน ผบ.กฟส.กทบ. ปฏิบัติงาน ปรับปรุงระบบไฟฟ้า บริเวณ หน้า สฟพ.กทบ.4 (ขอยวิรุฬหาราชภัฏ ฝั่งตรงข้าม สฟพ.) -

ขอยข้างวัดนางสาว - ซ่าง รร.วัดนางสาว

วันที่ปฏิบัติงาน คือ วันอาทิตย์ที่ 25 ก.พ. 2567 เวลา 8.30 - 17.00 น.

ปลด DIS. KTD10S - 01  
ปลด DIS. KTD08S - 01 ปลด DIS. KTD05S - 01

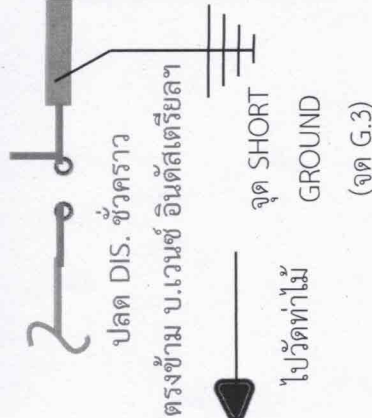
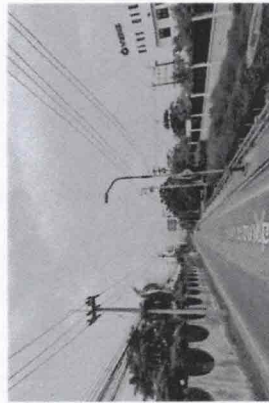

ให้ชุดปฏิบัติงานขอโทษก่อนจะเข้า  
ปลดจุดเชื่อมต่อสายแรงสูง

พื้นที่ปฏิบัติงาน

ไป อ.นครชุมกิจ

จุด SHORT GROUND (จุด G.4)

พื้นที่ปฏิบัติงาน

ปลด DIS. ชั่วคราว

หน้าโรงบำบัดน้ำเสีย บ.นันทนาการทอ

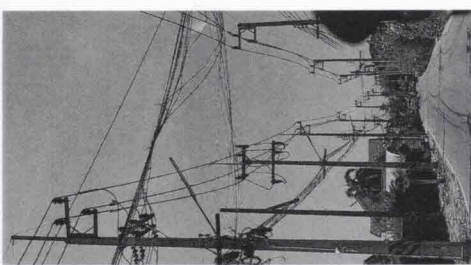

พื้นที่ปฏิบัติงาน

จุด SHORT GROUND (จุด G.5)

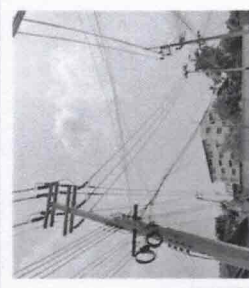

หจก.สุรัตน์พัฒนาการทอ

พื้นที่ปฏิบัติงาน

ปลด LBS. KTD04S - 02



รร.วัดนางสาว

จุด SHORT GROUND (จุด G.6)

ไป วัดนางสาว

หมายเหตุ มีผู้ได้รับผลกระทบ

จากการดับไฟ ประมาณ 182 ราย

พื้นที่ดับไฟฟ้า

เพื่อปรับปรุงระบบไฟฟ้า

